81534- 13 дней

ЮЖНАЯ КОРЕЯ

В маленькой Южной Корее можно узнать больше о восточной культуре и отдохнуть в окружении девственно чистой природы. Это страна, где памятники древней истории соседствуют с современной архитектурой, и где уже сегодня можно заглянуть в будущее.

ДЕНЬ 1. ТЕЛЬ-АВИВ

Встреча группы в аэропорту и вылет в Сеул – современный азиатский город-мегаполис, столицу Южной Кореи.

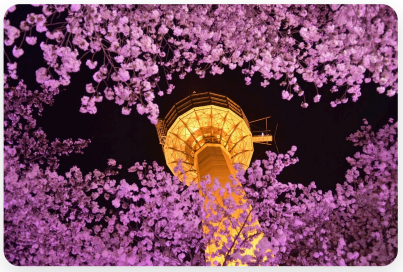

ДЕНЬ 2. СЕУЛ

Сеул - это город резких контрастов, противоречий и парадоксов, где традиционная корейская культура сочетается с современной архитектурой, развитой инфраструктурой и технологиями. Начнем наше знакомство с подъема на гору Намсан по канатной дороге. С вершины Сеульской башни откроется захватывающий панорамный вид на город. Вы сможете сделать потрясающие фотографии и насладиться атмосферой романтики. Вы увидите суперсовременное здание муниципалитета, памятники видным историческим деятелям на главном и шикарном проспекте города. Завершим день прогулкой вдоль популярного сегодня ручья Чхонгечхон - живописной артерии Сеула, протянувшейся через самое сердце города. Когда-то на этом месте была автомагистраль, но сегодня это настоящий оазис в центре мегаполиса. Над его прозрачными водами перекинуто множество мостов, каждый из которых хранит собственную историю и символику, а стены вдоль русла украшены изящными барельефами и подсветкой. Трансфер в гостиницу. Отдых.

ДЕНЬ 3. СЕУЛ ИСТОРИЧЕСКИЙ

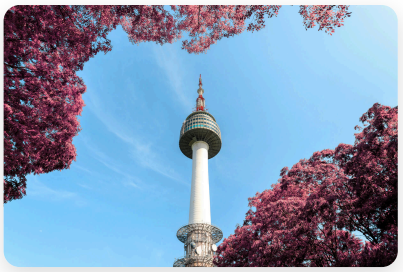

Представьте себе день, наполненный историей, красотой природы и современной атмосферой. Мы приглашаем вас в незабываемое путешествие по жемчужинам южнокорейской столицы. Наш день начнется с посещения величественного дворца Кёнбоккун – главного королевского дворца династии Чосон. Прогуляемся по изысканным садам, полюбуемся на традиционную архитектуру и погрузимся в атмосферу корейской истории. Здесь вы сможете увидеть смену караула, и даже надеть ханбок – традиционный корейский костюм. Далее прогуляемся по живописным окрестностям Bukchon Hanok Village. Традиционная корейская деревня с богатой историей расположилась между двух дворцов: Кенбоккун – на западе и Чхандок – на востоке. Всё выглядит точно так же, как и 600 лет назад, во времена правления династии Чосон.

ДЕНЬ 4. СУВОН - КОРЕЙСКАЯ НАЦИОНАЛЬНАЯ ДЕРЕВНЯ

Наш день начнется с посещения крепости Сувон Хвасон, включенной в список Всемирного наследия ЮНЕСКО. Это уникальное сооружение, построенное в XVIII веке, представляет собой шедевр корейской военной архитектуры. Мы прогуляемся по крепостным стенам, а также по улице ремесленных мастерских. Далее мы отправимся в традиционную Корейскую деревню. Это настоящий музей под открытым небом, где воссоздан быт корейцев таким, каким он был несколько столетий назад. На территории музея находятся 180 традиционных домов и небольшой амфитеатр для выступления народных музыкальных и танцевальных коллективов. К вечеру мы прибудем в современный туристический город на берегу Японского моря, совсем рядом с границей с Северной Кореей – Сокчхо.

ДЕНЬ 5. ПАРК СОРАКСАН

Город Сокчхо является воротами в Национальный Парк Сораксан. Раскинувшаяся на восточном побережье, это территория с высокими горными вершинами, густыми лесами, изумительными водопадами, перекатывающими валуны бурлящими реками, пляжами и старинными храмами. Мы поднимемся на канатной дороге и окажемся среди величественных пиков, покрытых густыми лесами. Отсюда открываются потрясающие панорамные виды. Здесь, кроме многочисленных природных чудес, большого разнообразия флоры и фауны, находится несколько известных храмов. Мы пройдем по пешеходной тропе к храму Синхынса – первому историческому сон- (дзэн) храму в Корее.

ДЕНЬ 6. ЧХОНДЖУ – ДЭГУ. ХРАМЫ И НАСЛЕДИЕ ЦЕНТРАЛЬНОЙ КОРЕИ

Сегодня нас ждёт знакомство с древними буддийскими храмами и живописными пейзажами центральной Кореи. Мы посетим "храм, в котором пребывает дхарма" - Попчуса. Это самый известный храм в горах Соннисан, насчитывающий историю в 1500 лет, и являющийся хранилищем многочисленных реликвий и национальных сокровищ. Мы прогуляемся по храмовому комплексу, посетим главные пагоды и почувствуем умиротворение этого места. Затем мы отправимся в храм Хэинса. Он примечателен не только изяществом, но и уникальной конструкцией – древние архитекторы создали оптимальную вентиляцию, позволившую хорошо сохраниться узорам и письменам на стенах. Именно здесь хранится «Трипитака Кореана» – самое полное собрание деревянных буддийских сутр Пэкчеханджан. Эти сутры, вырезанные на деревянных блоках, являются одними из самых ценных культурных наследий Кореи. После экскурсии направимся в Дэгу, расположенный в глубине Корейского полуострова, в широкой долине, и со всех сторон окруженный невысокими горными хребтами.

ДЕНЬ 7. КЁНЧЖУ – ДРЕВНЯЯ СТОЛИЦА СИЛЛА

Мы продолжаем наше знакомство с памятниками древности Южной Кореи. Переезд в Кёнчжу - город бережно сохраненных исторических и культурных ценностей, бывший столицей государства Силла на протяжении тысячи лет. Начнём мы с посещения пруда Анапджи. Это одно из самых красивых мест в Кёнчжу, где вы сможете насладиться живописными пейзажами, увидеть искусственные острова и пагоды. Затем мы отправимся к Чхомсондэ – древняя астрономическая обсерватория, построенная в VII веке. Это одна из самых старых обсерваторий в Азии, и она до сих пор поражает своей конструкцией и точностью. Среди живописных склонов горы Тохамсан возвышается храм Булгукса — шедевр архитектуры эпохи Силла, воплощение гармонии человека и природы. Его изящные каменные пагоды, резные ступени и древние ворота открывают путь в мир спокойствия и созерцания. Недалеко, в горной тишине, скрыта пещера Сокгурам — подлинное чудо, созданное руками мастеров более тысячи лет назад. В её сердце сияет грандиозная статуя Будды — символ просветления и вечной красоты. Это место, где древняя философия оживает в камне, а воздух наполнен ощущением времени, остановившегося между землёй и небом. К вечеру прибудем в Пусан.

ДЕНЬ 8. ПУСАН - ОТ КРАСОЧНЫХ УЛОЧЕК ДО ПАНОРАМНЫХ ВИДОВ

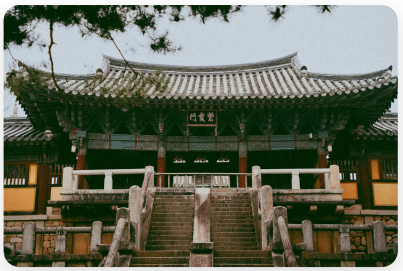

Сегодня нас ждёт "летняя столица Кореи" – Пусан. Это один из лучших курортных городов Кореи с красивыми горными и морскими пейзажами. Поднимемся на Башню Пусана, откуда открываются панорамные виды на бухту и весь город. Затем прогуляемся по рынку Кукче, одному из старейших и самых колоритных рынков страны, где можно почувствовать настоящий дух Кореи, попробовать уличную еду и найти уникальные сувениры. Рядом находится знаменитый рыбный рынок Чагальчхи, где прилавки ломятся от богатств моря — свежих крабов, моллюсков и морских ежей. Это лучшее место, чтобы увидеть, как живёт прибрежный Пусан, и попробовать только что приготовленные морепродукты.

ДЕНЬ 9. ПУСАН - ПОБЕРЕЖЬЕ, КУЛЬТУРА И ВДОХНОВЕНИЕ

Сегодня нас ждёт насыщенная программа по самым живописным уголкам Пусана. Осмотрим Дом APEC, возведённый на берегу моря специально для международного саммита, и посетим храм Хэдон Ёнггунса, живописно расположенный на прибрежных скалах — одно из самых красивых мест поклонения в Корее. Далее нас ждёт прогулка по стеклянному мосту Орюкдо, нависающему над морем, и остановка у моста Кванан. Завершим день в парке Сонгдо, расположенном на вершине скалы, куда мы попадём на фуникулёре. Здесь открываются потрясающие виды на бесконечное синее море и величественные горы побережья.

ДЕНЬ 10. ПУСАН – ЧЕДЖУ - РАЙСКАЯ КРАСОТА И УНИКАЛЬНАЯ ПРИРОДА

Трансфер в аэропорт и вылет на известный во всём мире остров вулканического происхождения, расположенный на крайнем юге страны Чеджу-до! Ближайшие два дня мы проведём на "Корейских Гавайях" – на острове с уникальной природой: сосновые рощи и заросли можжевельника, мандариновые сады, плантации пальм и зелёного чая, потухшие кратеры, удивительное лавовое побережье, песчаные пляжи и чистейший океан. Начнём знакомство с островом начнём с ЭКО-парка. Здесь мы отправимся в путь на старинном паровозике, построенном по образцу легендарных поездов XIX века. Поезд проходит через густые сосновые леса и цветущие поля, открывая удивительные панорамы первозданной природы Чеджу.

ДЕНЬ 11. ЧЕДЖУ - СИЛА ЗЕМЛИ И ДЫХАНИЕ ПРИРОДЫ

Продолжаем знакомство с островом, где каждый пейзаж словно создан природой для вдохновения. Наш день начнётся с поездки к Скалам Чусанджолли - величественным каменным столбам на юге острова. Этот уникальный природный феномен возник миллионы лет назад, когда лава, соприкоснувшись с океанской водой, застыла, образовав идеально ровные шестигранные колонны. Прибой волн, разбивающихся о базальтовые стены, создаёт завораживающее зрелище, которое невозможно забыть. Затем мы отправимся к водопаду Чонбан - одному из самых живописных мест острова. Его прозрачные струи срываются с отвесных скал в тихую лагуну, окружённую густой тропической растительностью. Местные называют это место «водопадом, падающим с неба», и действительно, кажется, будто небесная река нисходит прямо к земле. Продолжим путь к пику Сончан Ильчхульбон - знаменитому «Пику восхода солнца», одному из символов Чеджу. Подъём на кратер старого вулкана занимает немного времени, но награда того стоит: с вершины открывается грандиозная панорама острова и океана, особенно прекрасная в утреннем свете.

ДЕНЬ 12. ЧЕДЖУ - СЕУЛ

У нас ещё есть время, чтобы насладиться чудесами острова Чеджу. Мы прогуляемся по парку Халлим с его изумительными ботаническими садами, загадочными вулканическими пещерами и изящным садом бонсай, где каждая ветка словно живописный штрих художника. А затем отправимся к знаменитой скале Дракона — величественной и необычной, её очертания действительно напоминают голову мифического дракона, словно охраняющего побережье острова. Если позволит время, мы сможем сделать последние покупки и приобрести уникальные сувениры, отражающие дух этого волшебного края: косметику на основе вулканических минералов, изделия из лавы, ароматные масла и аксессуары из местных цитрусовых, изысканную керамику и стекло ручной работы, а также жемчуг и янтарь. После этого мы отправимся в аэропорт для вылета в Сеул.

ДЕНЬ 13. ДМЗ и СЕУЛ СОВРЕМЕННЫЙ

Уже более полувека Корейский полуостров разделен на две половинки — Север и Юг. Сейчас служащая границей для них демилитаризованная зона стала не только реликтом эпохи «холодной войны», но и туристическим объектом мирового значения. Это одно из самых необычных и символичных мест страны, где история холодной войны ощущается буквально в воздухе. Мы увидим укреплённые позиции, наблюдательные пункты и заграждения, с которых ведётся постоянное наблюдение за территорией КНДР. С другой стороны границы виднеются северокорейские поселения с характерной архитектурой и монументами, отражающими идеологию Чучхе. А затем отправимся в огромный подземный торговый центр COEX, где помимо магазинов вас ждет невероятная библиотека Star Field Library.

ДЕНЬ 14. СЕУЛ - ТЕЛЬ АВИВ

Наше знакомство с Южной Кореей – страной с богатым культурным наследием и передовыми современными технологиями – подошло к концу. Завершим поездку посещением смотровой площадки башни Lotte. Башня возвышается на 555 метров над городом и является одним из новых символов Сеула. Немного свободного времени для совершения последних покупок и трансфер в аэропорт.